SO 10-20 Nástupiště č.1
Vzorový příčný řezy - km 476,575 000
Měřítko 1:100

P1 km 476,575 000

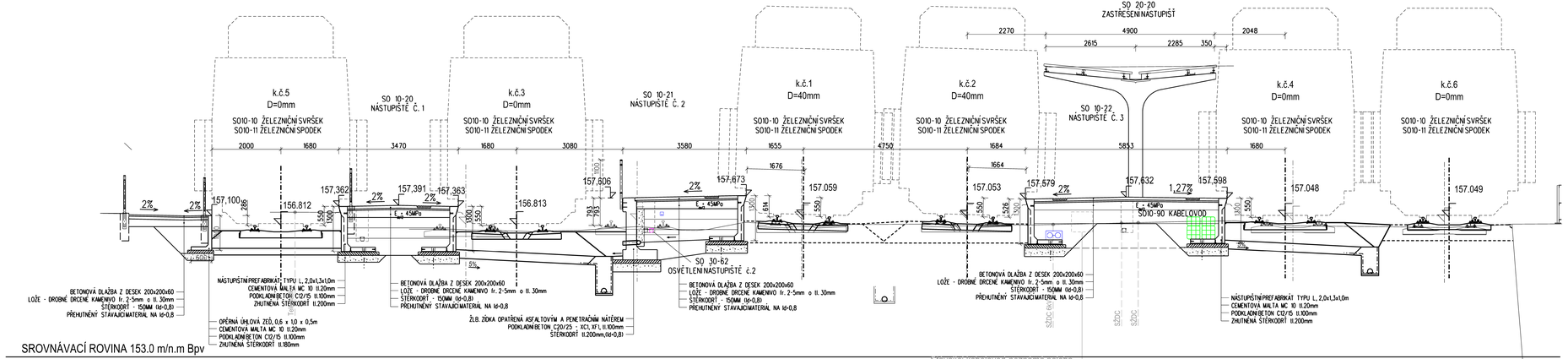

EVROPSKÁ UNIE
Evropské strukturální a investiční fondy
Operační program doprava

Ministerstvo dopravy
Státní fond dopravní infrastruktury

SO 10-20
E.1.02

VÝŠKOVÝ SYSTÉM Bpv SOUŘADNICOVÝ SYSTÉM S-JTSK

Číslo změny:	Obsah změny:	Datum změny:
01	-	-
02	-	-
03	-	-

Objednatel:
SPRÁVA ŽELEZNIČNÍ DOPRAVNÍ CESTY
Správa železniční dopravní cesty, s.o.
Dlážděná 1003/7, 110 00 Praha 1
Stavební správa západ
Sokolovská 278/1955, 190 00 Praha 9

Sdružení: „SEU + SP_Bezbariérové přístupy žst. Roudnice_P"
SUDOP EU
SUDOP PRAHA

Zpracovatel části:
SUDOP EU
SUDOP EU a.s.
Olšanská 1a, 130 80 Praha
Tel.: +420 267 094 305
E-mail: info@sudopeu.cz

Hlavní inženýr projektu:
ING. STANISLAV JAROŠ
Garant profese:
-

Střediska:
PROJEKTOVÉ STŘEDISKO ÚSTÍ NAD LABEM

Vedoucí střediska:	Odpovědný projektant SO, IO, PS:	Vypracoval:	Kontroloval:
ING.MIROSLAV VÁŇA	ING. DAVID DEMO	Bc. ANETA SÝKOROVÁ	ING. STANISLAV JAROŠ

Název akce:
REKONSTRUKCE NÁSTUPIŠŤ A ZŘÍZENÍ BEZBARIÉROVÝCH PŘÍSTUPŮ V ŽST. ROUDNICE N. L.

Číslo smlouvy: 17-091.640
Projektový stupeň: DSP

název PS/SO:
SO 10-20 NÁSTUPIŠTĚ Č.1

Datum: 10 / 2019
Číslo části: E.1.02

Název přílohy:
VZOROVÝ PŘÍČNÝ ŘEZ
km 476,575 000

Měřítko: 1:50
Počet formátů: 6 x A4
Číslo přílohy: 5.1

DOKUMENT LZE UŽÍVAT POUZE VE SMYSLU PŘÍSLUŠNÉ SMLOUVY O DÍLO. ŽÁDNÁ JEHO ČÁST NEMŮŽE BÝT DLE ZÁKONA 1/12/2000 Sb. KOPÍROVÁNA NEBO JINÝM ZPŮSOBEM ROZŠIŘOVÁNA BEZ SOUHLASU SUDOP EU a.s.